Un inventaire des chauves-souris sera réa
sur votre commune du 2 au 3 juillet 202

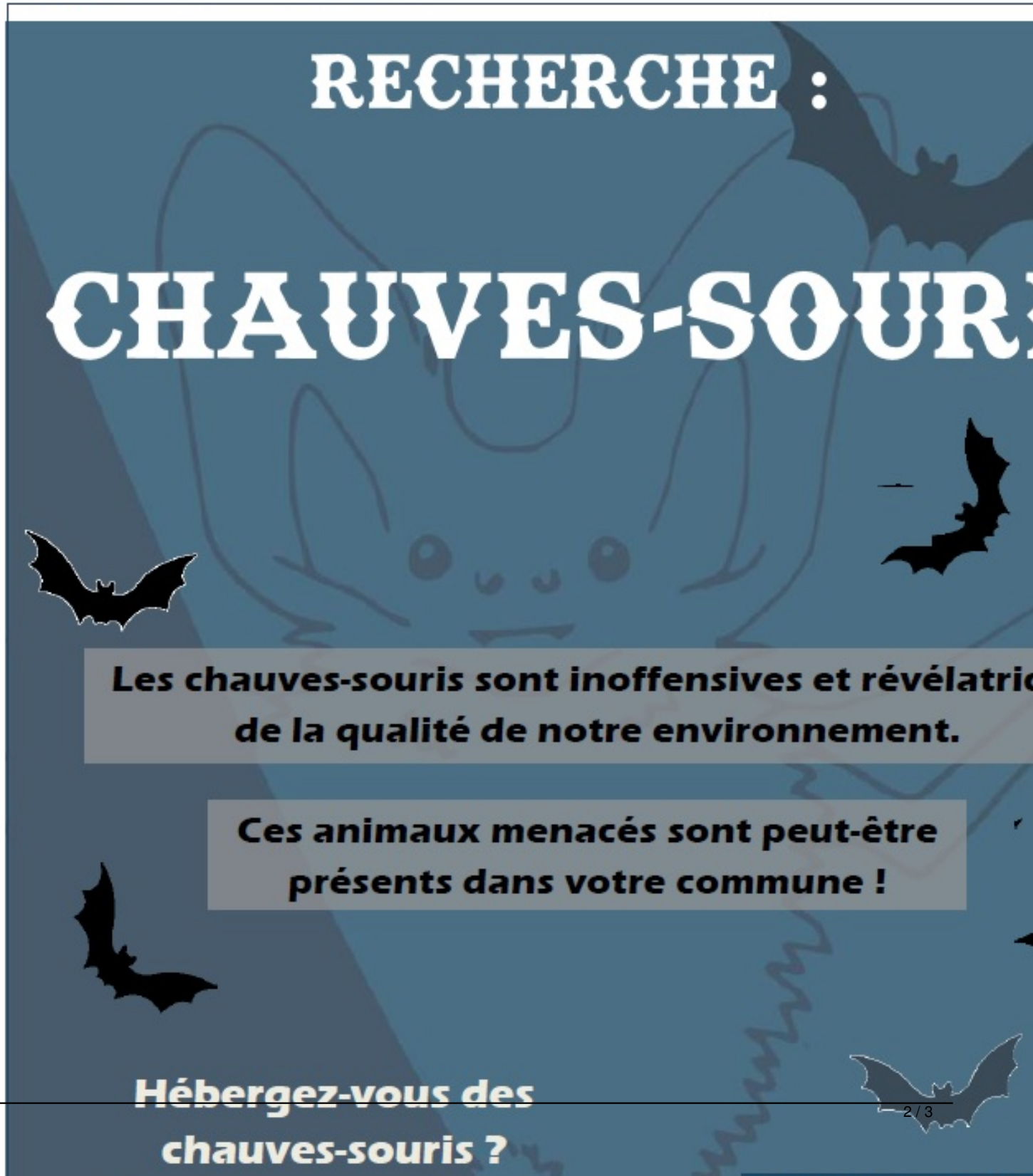
RECHERCHE :
CHAUVES-SOUR
Les chauves-souris sont inoffensives et révélatric
de la qualité de notre environnement.
Ces animaux menacés sont peut-être
présents dans votre commune !
Hébergez-vous des
chauves-souris ?