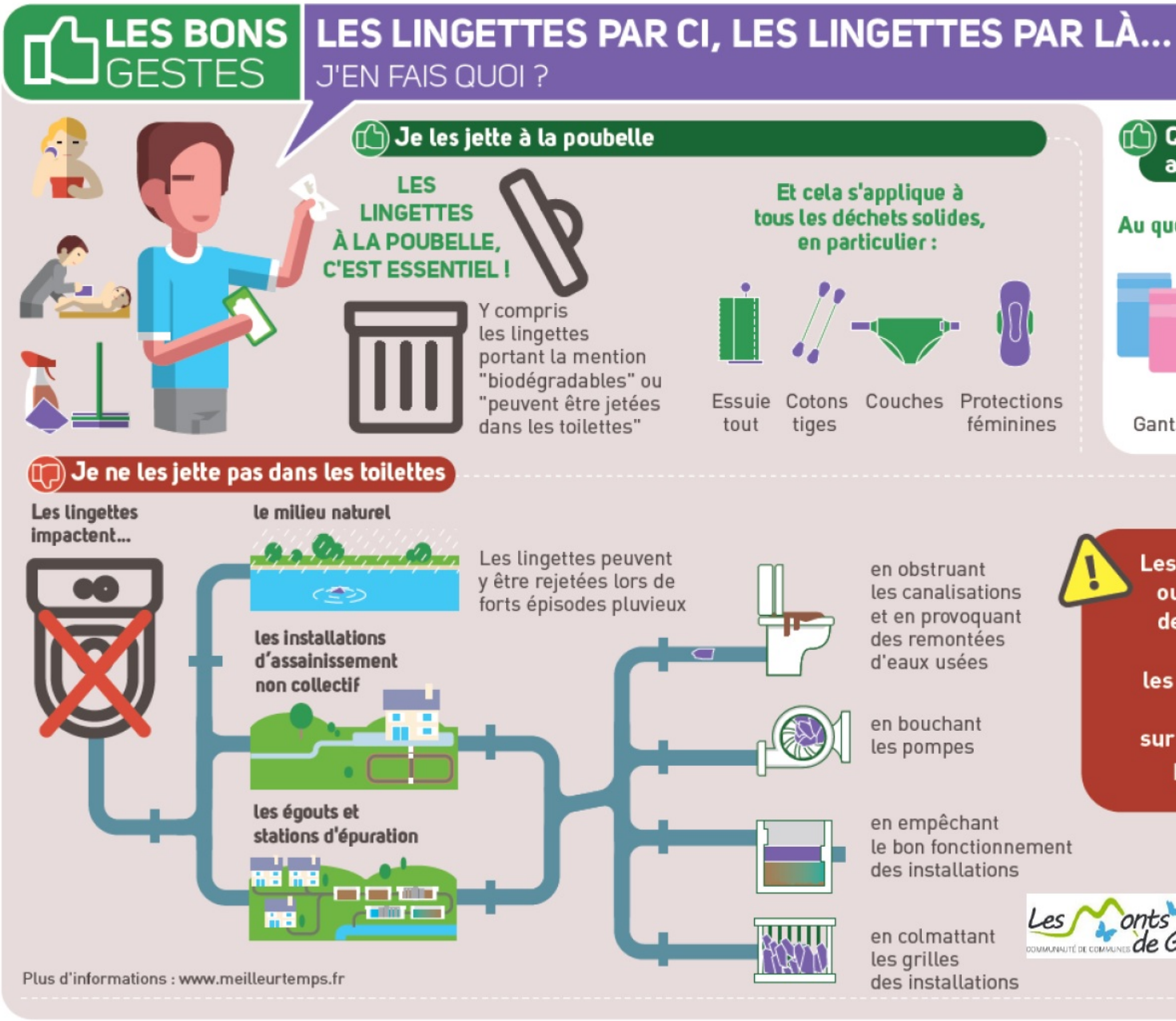
LES BONS GESTES
LES LINGETTES PAR CI, LES LINGETTES PAR LÀ...
J'EN FAIS QUOI ?
Je les jette à la poubelle
LES LINGETTES À LA POUBELLE, C'EST ESSENTIEL !
Y compris les lingettes portant la mention "biodégradables" ou "peuvent être jetées dans les toilettes"
Et cela s'applique à tous les déchets solides, en particulier :
Essuie tout
Cotons tiges
Couches
Protections féminines
Je ne les jette pas dans les toilettes
Les lingettes impactent...
le milieu naturel
Les lingettes peuvent y être rejetées lors de forts épisodes pluvieux
les installations d'assainissement non collectif
les égouts et stations d'épuration
en obstruant les canalisations et en provoquant des remontées d'eaux usées
en bouchant les pompes
en empêchant le bon fonctionnement des installations
en colmattant les grilles des installations
Plus d'informations : www.meilleurtemps.fr